

7.1

Dissuasore stradale (Parigina)

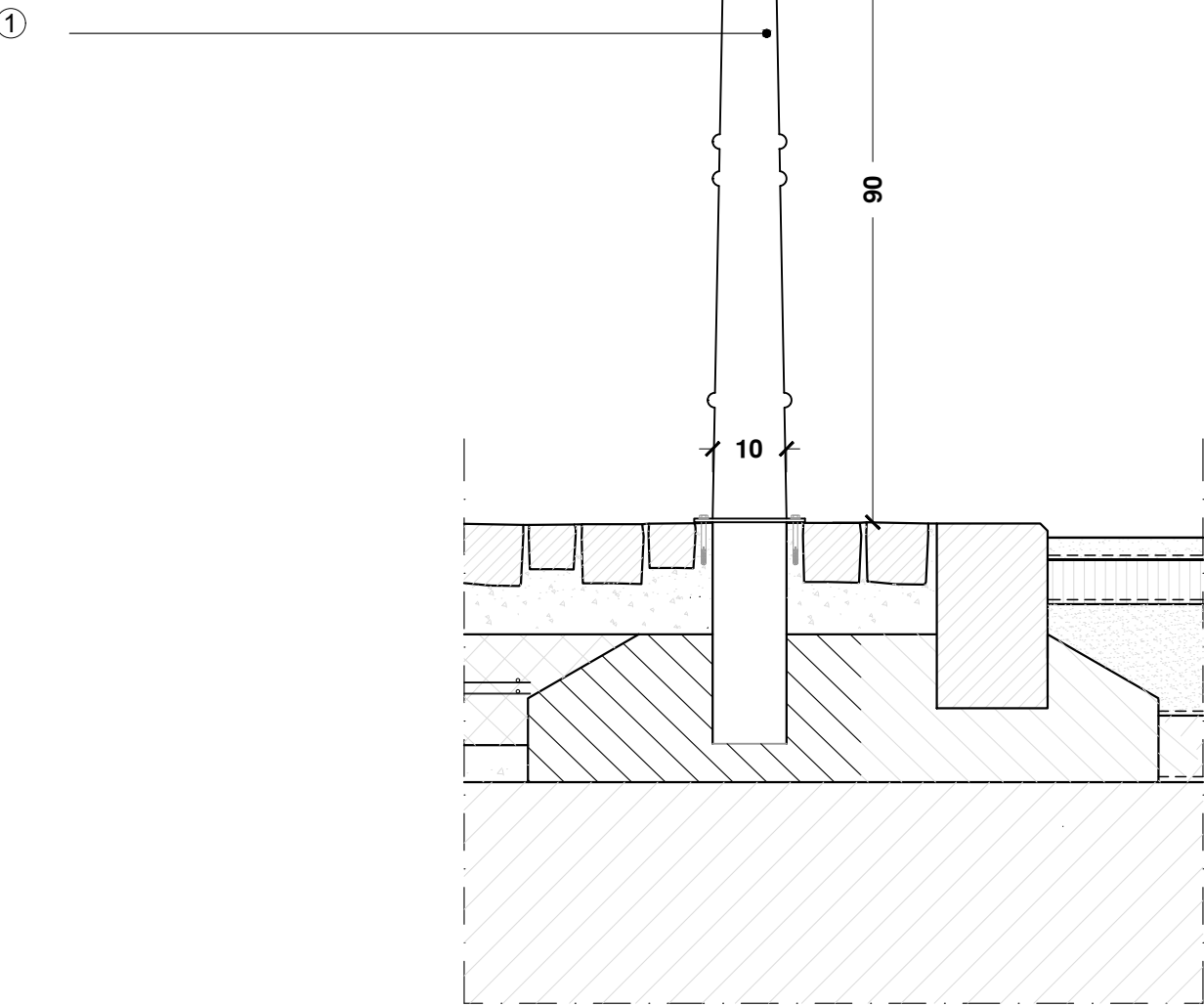

	descrizione	codice
①	Parigina in lega di alluminio fusa in conchiglia, sabbiata	1U.04.250.0140

7.4

Inserimento tratto pluviali nella muratura

Stato di fatto

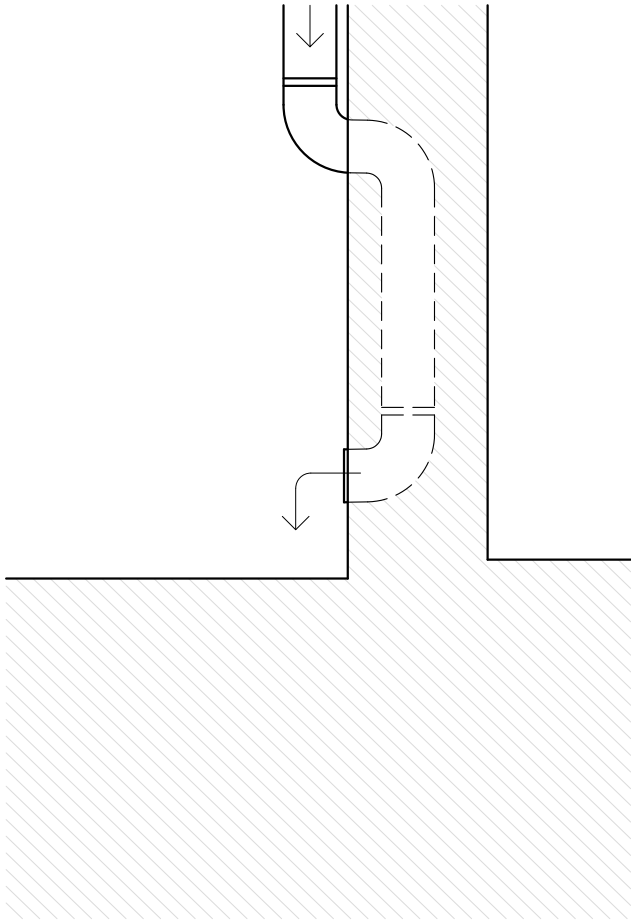

Stato di progetto

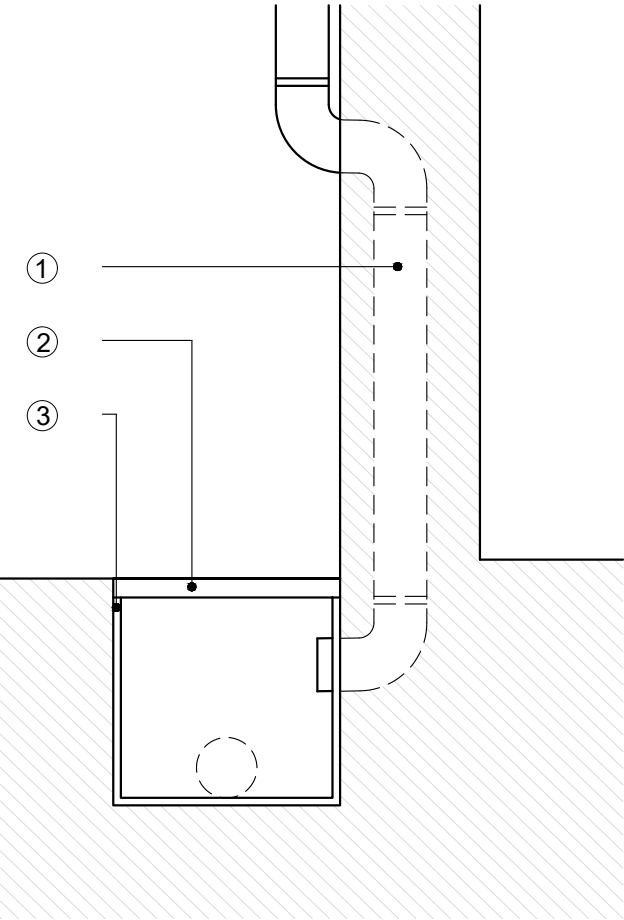

(fuori scala)

	descrizione	codice
①	Fornitura e posa di pozzetto prefabbricato in cls	1C.12.620.0140.b
②	Fornitura e posa di chiusini quadrati C250	1U.04.160.0060.d
③	Sostituzione di tratti di pluviali incassati nella muratura	1C.14.700.0050

7.2

Cestino portarifiuti

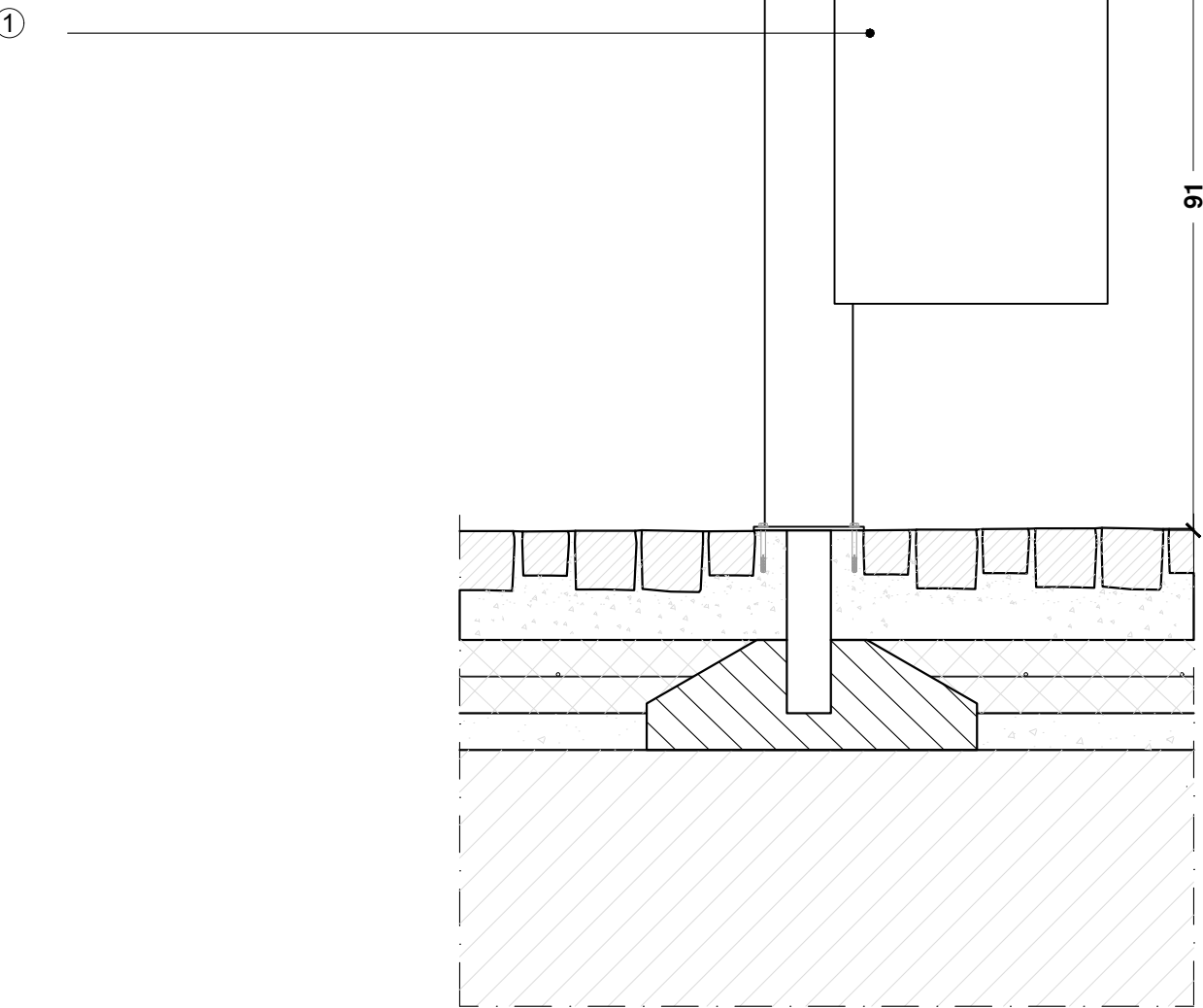

	descrizione	codice
①	Cestino portarifiuti cilindrico RAL 8016	1U.06.400.0020.a

3.4

Canale di drenaggio

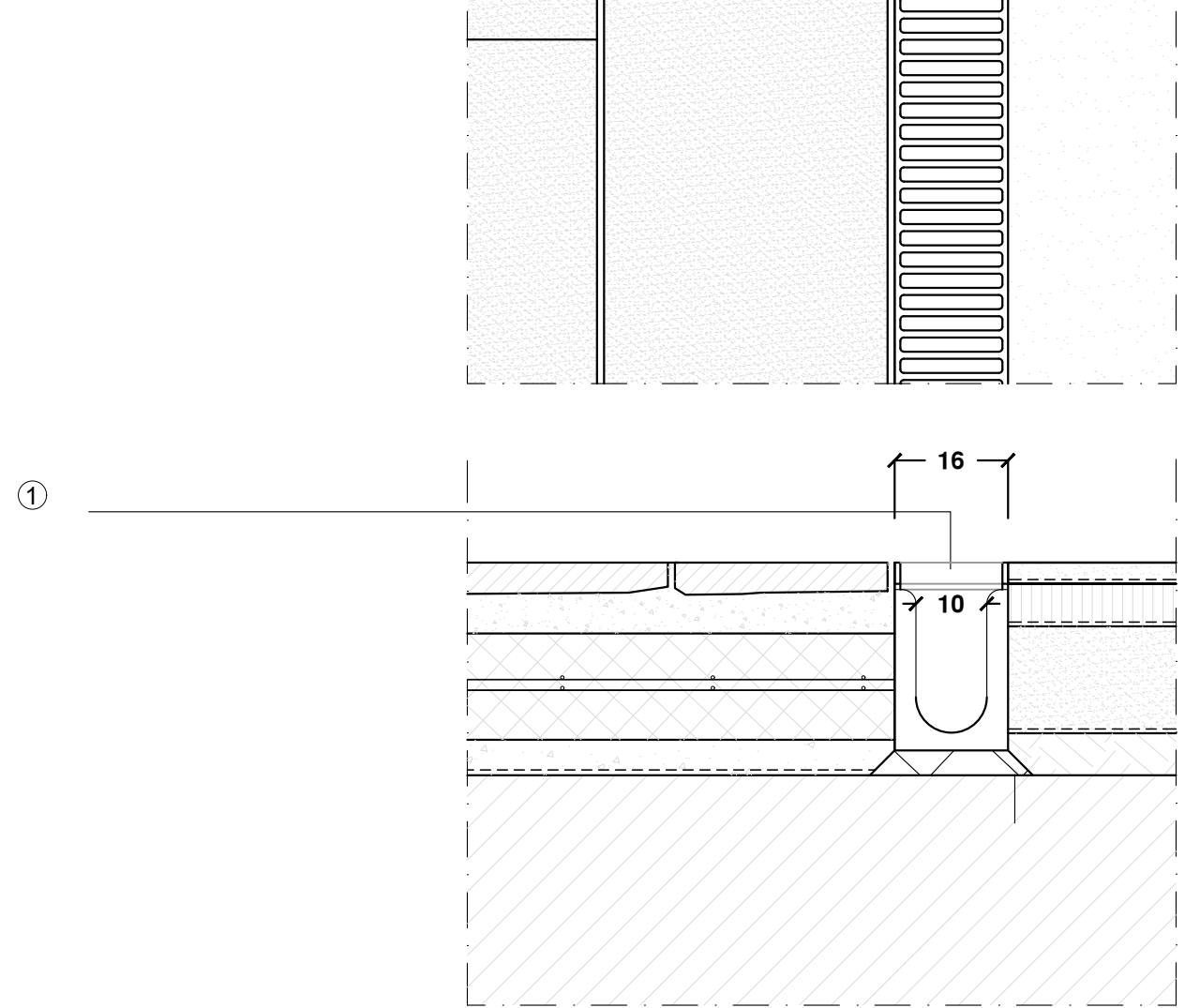

	descrizione	codice
①	Canale prefabbricato in cls polimerico, griglia in ghisa GGG. Classe di carico D400	1C.12.470.0030.a

7.3

Portabiciclette tipo Metalco Guardia in corten

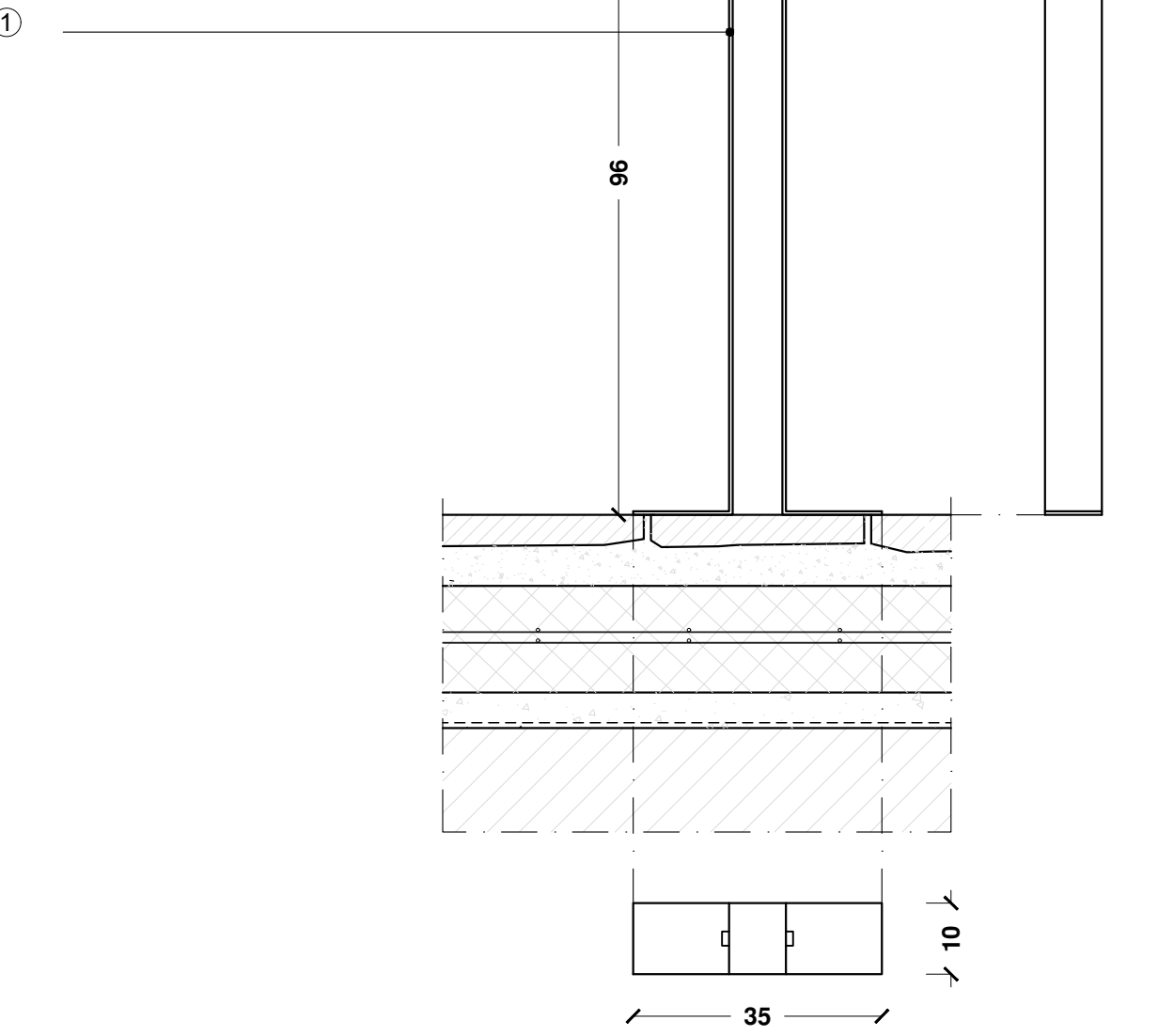

	descrizione	codice
①	Porta biciclette tipo Metalco Guardia in corten	NP

KEYPLAN

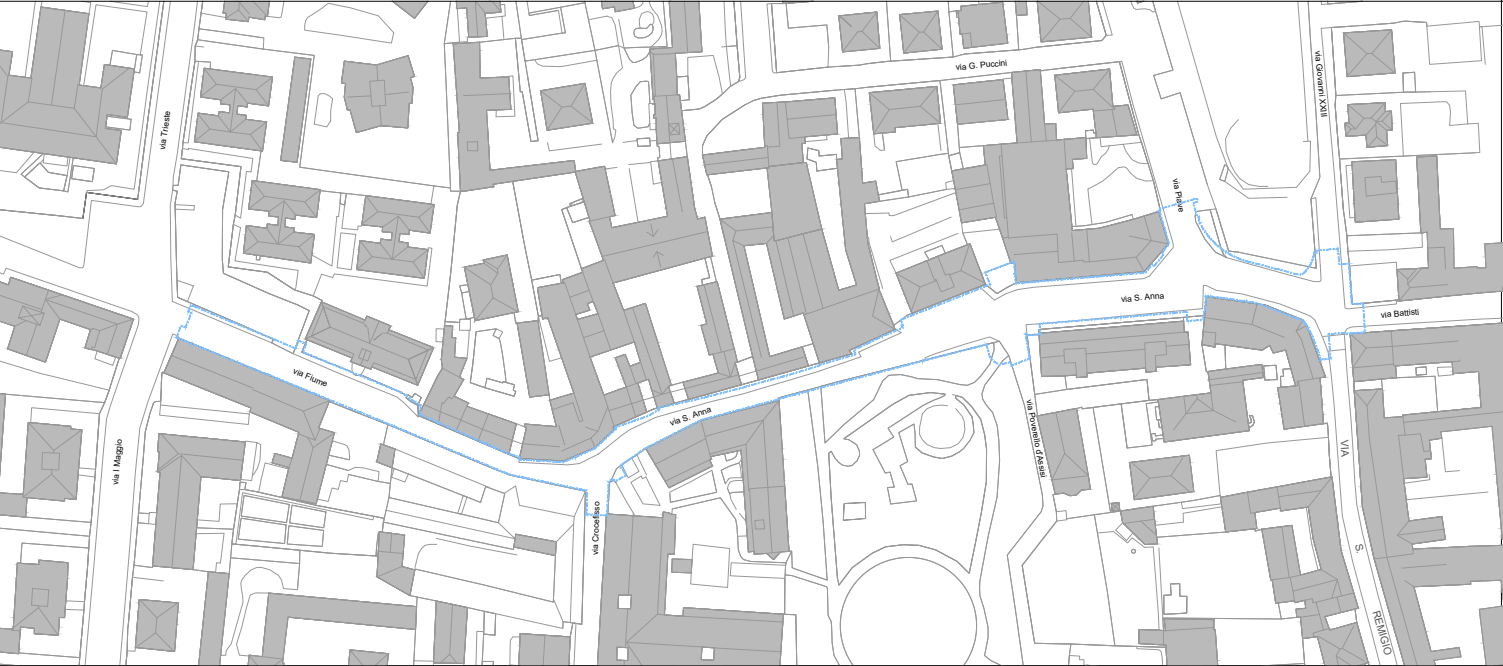



COMUNE DI VIMODRONE
Provincia di Milano (MI)

TITOLO INTERVENTO

**PROGETTO DEFINITIVO-ESECUTIVO, DIREZIONE LAVORI,
COORDINAMENTO DELLA SICUREZZA DI OPERE
DI MANUTENZIONE DELLE STRADE E DEI MARCIAPIEDI COMUNALI**

TITOLO 2 / LIVELLO DI PROGETTAZIONE

PROGETTO DEFINITIVO/ESECUTIVO

N. TAVOLA

TITOLO TAVOLA

DE20d

Dettagli costruttivi

DATA	CIG/CUP
Aprile 2021	
SCALA	CODICE ELABORATO
1:10	

VERSIONE	DATA	DESCRIZIONE	DIS.	CONTR.	APPR.

PROGETTISTI

PROGETTISTA

ing. PAOLA ROSA
Ordine degli Architetti, Pianificatori,
Paesaggisti e Conservatori
della Prov. di Lodi
(n. 90)

CONSULENTE TECNICO

arch. ALESSANDRO TREVISAN
Ordine degli Architetti, Pianificatori,
Paesaggisti e Conservatori
della Prov. di Pavia
(n. 500)

COLLABORATORI

arch. ILARIA BELOTTI
Ordine degli Architetti, Pianificatori,
Paesaggisti e Conservatori
della Prov. di Brescia
(n. 3421)

dott. pt. CHIARA GRUPPO
Ordine degli Architetti, Pianificatori,
Paesaggisti e Conservatori
della Prov. di Monza e della Brianza
(n. 2417)

arch. MATTEO LORENZO

TIMBRI E FIRME

ing. PAOLA ROSA